

Torusインストールマニュアル

MT4にTorusをインストールします。

なお、VPSでEAを稼働させる場合は、この作業はVPSで行ってください。

まずはこちらからEAをダウンロードしてください。

⇒[Torusのダウンロードはこちら](#)

真ん中の【ダウンロード】をクリックするとダウンロードできます。

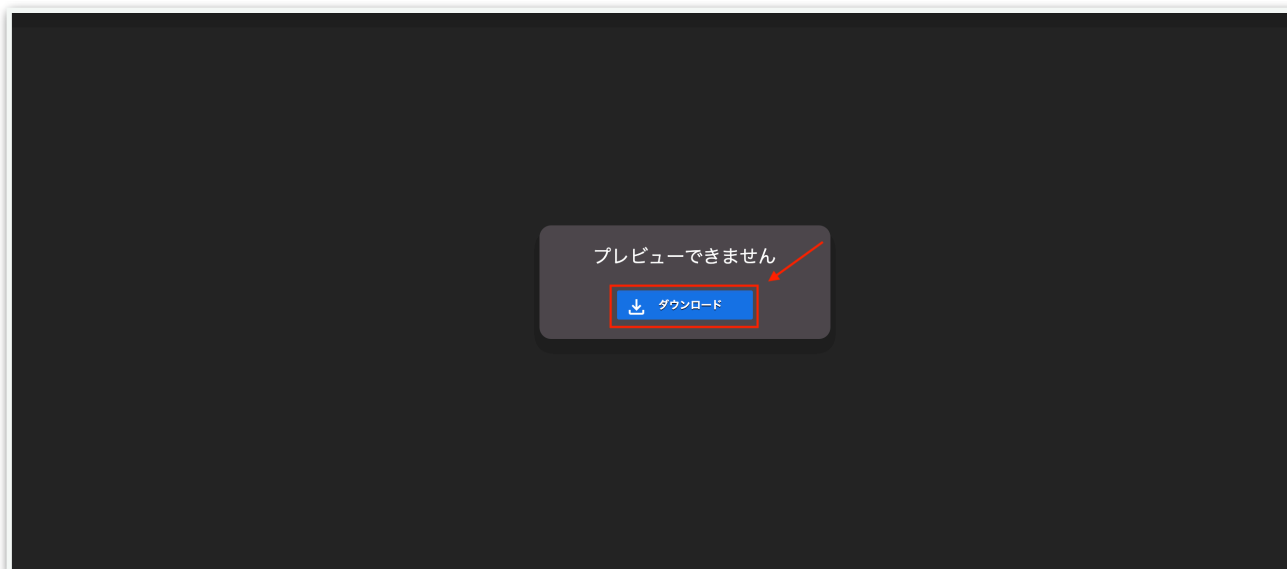

続いて、MT4の【ファイル】⇒【データフォルダを開く】をクリックします。

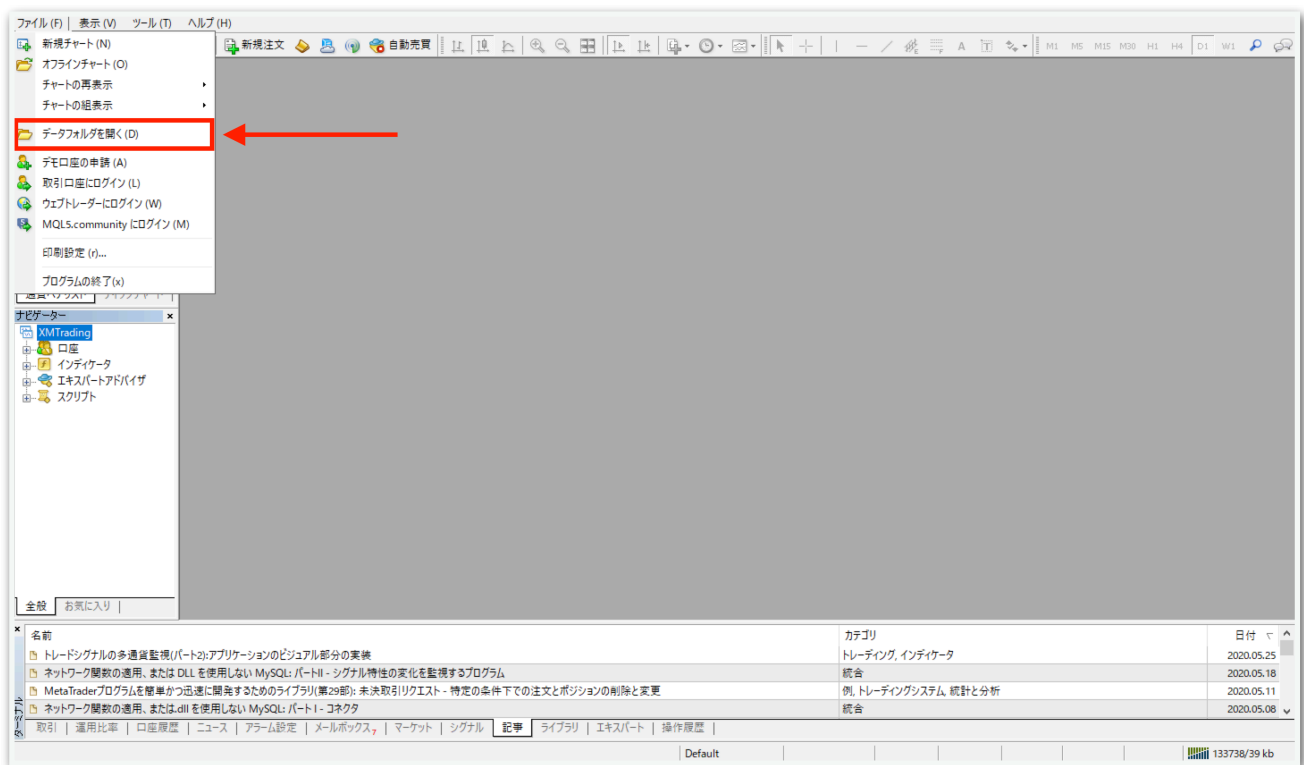

データフォルダが出てくるので、【MQL4】を開きます。



【Experts】を開きます。

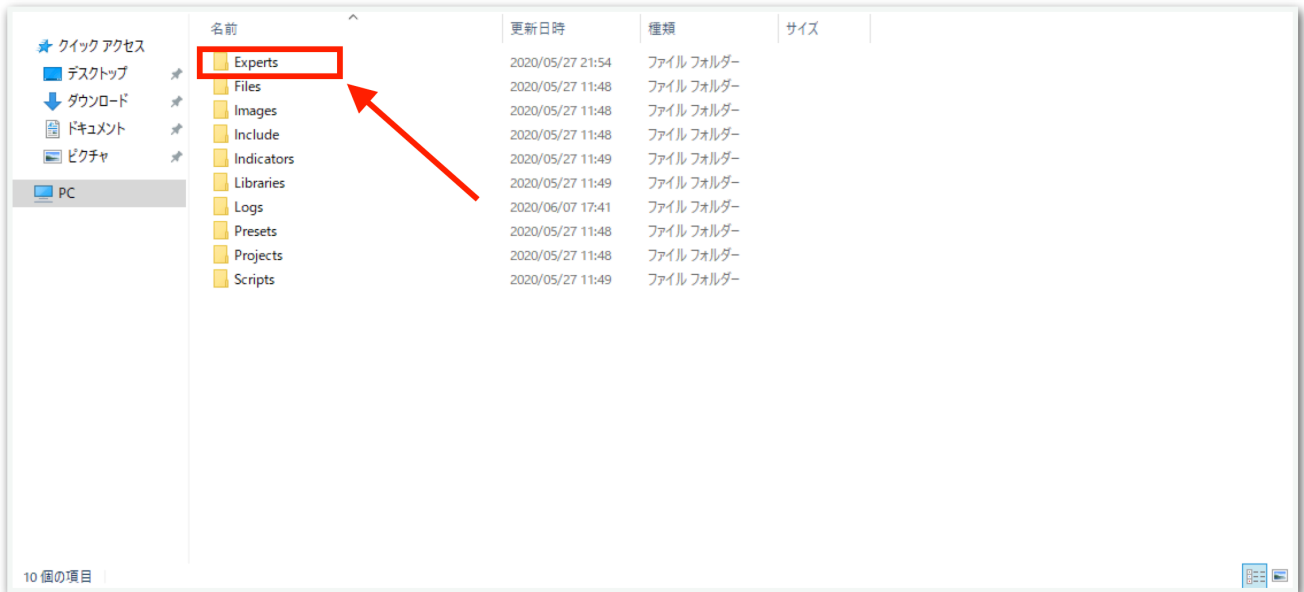

【Experts】の中に、先ほどダウンロードしたEAファイルをコピーしてください。

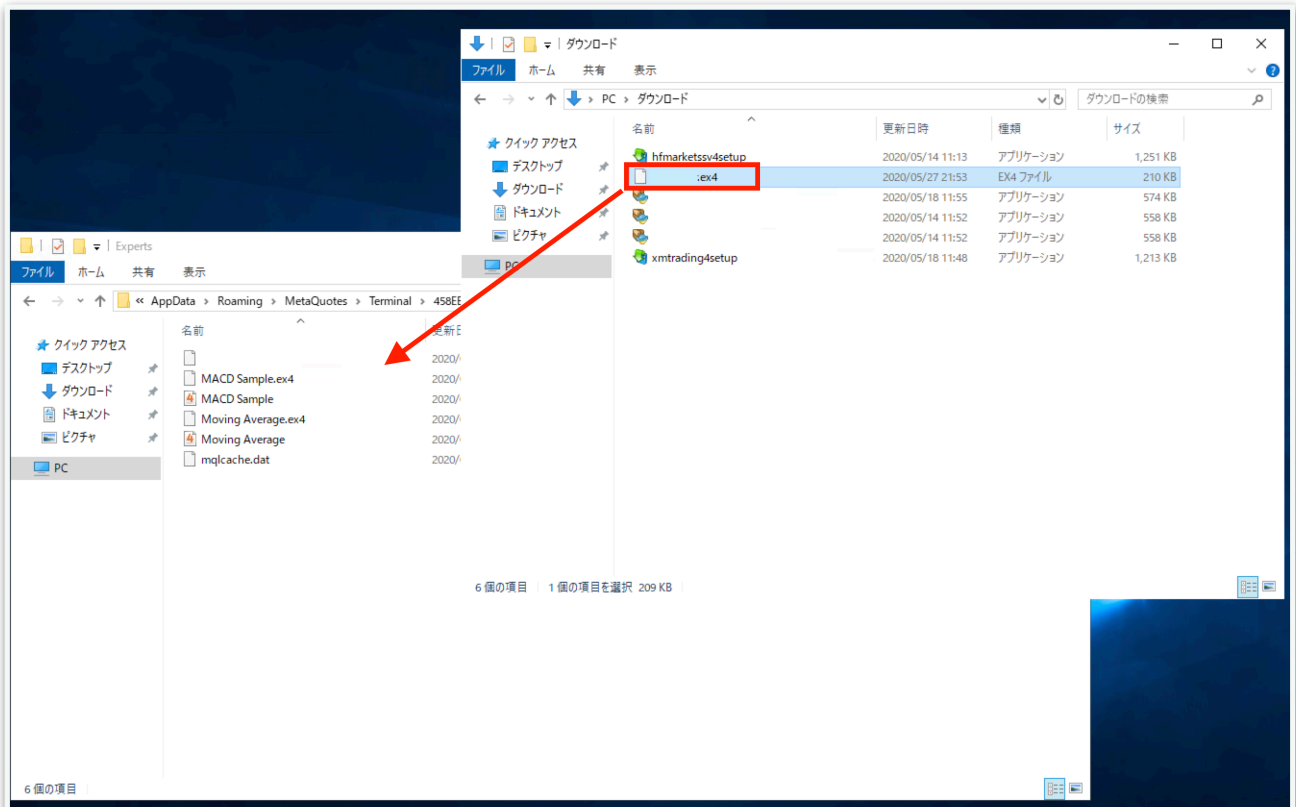

一旦MT4を再起動します。データフォルダとMT4をxで閉じてください。

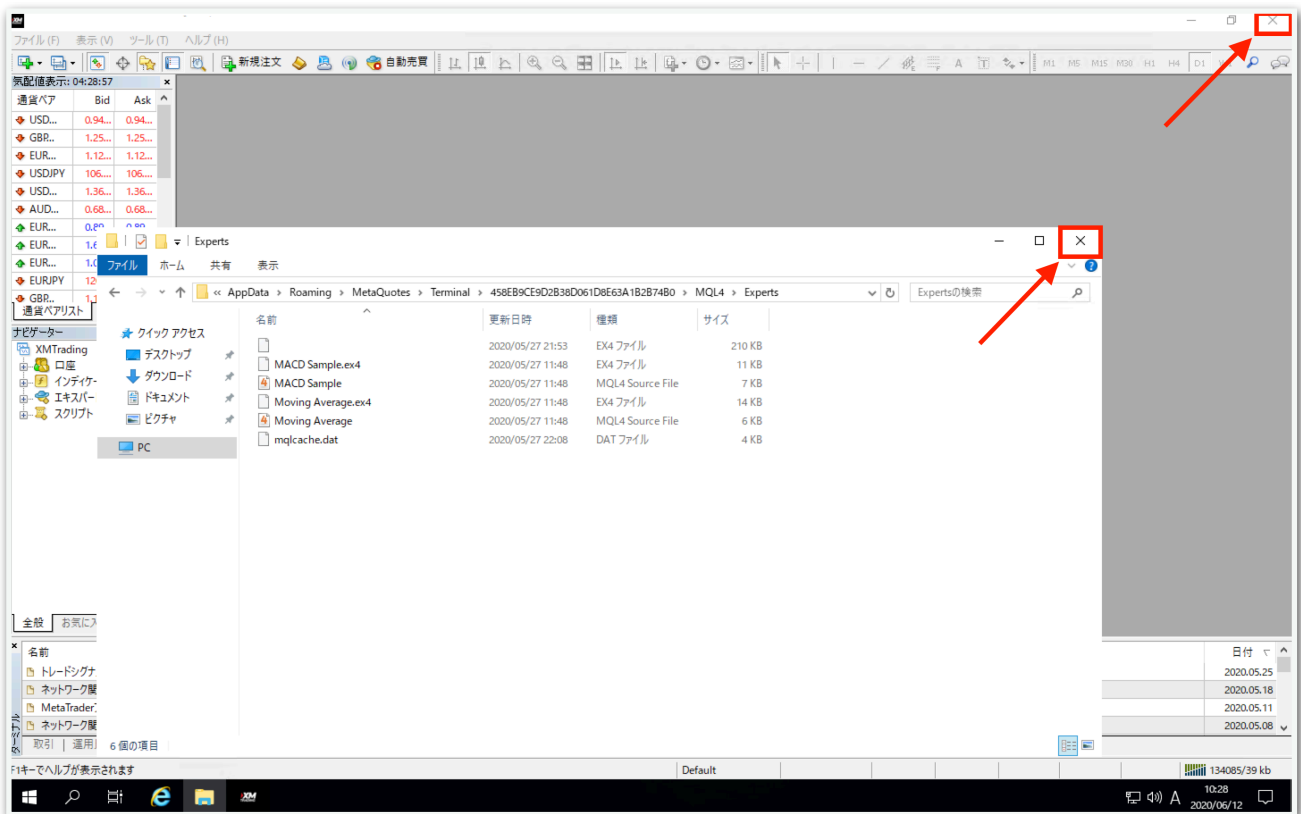

再度MT4を起動してください。

MT4を再起動できたら、チャートの時間足を【M5】または【M15】に設定してください。

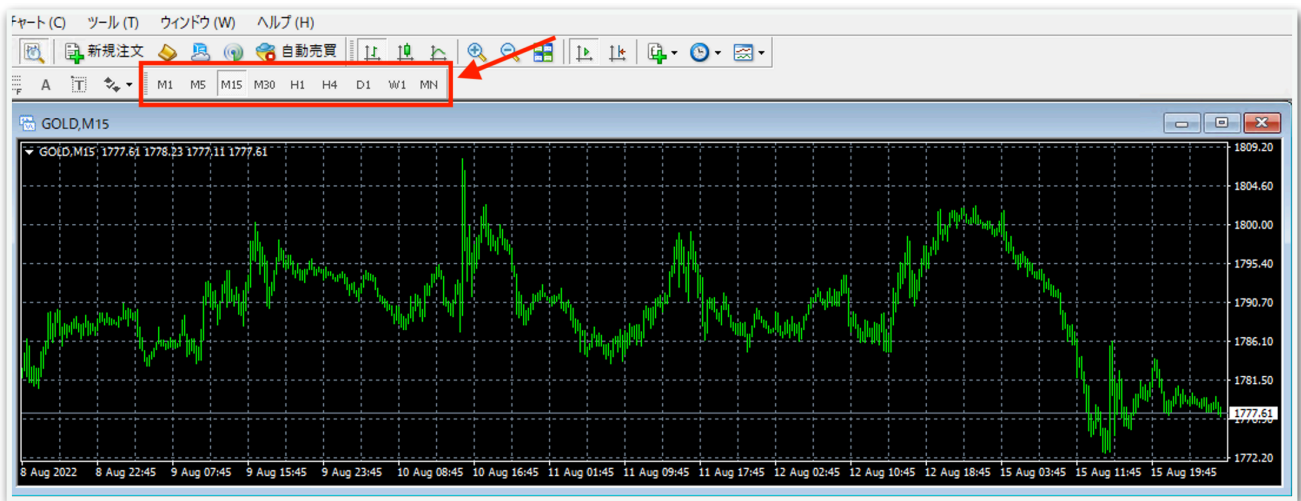

15分足の方がリスクは抑えられますがリターンも低くなります。

※EAを設置したあとは時間足は変更しないようにしてください。EAが外れることがあります。ニコちゃんマークがついていても正常に動きません。

続いて、【ナビゲーター】の中にある【エキスパートアドバイザ】を見て下さい。その中に、Torusがありますのでドラッグしてチャート上にドロップします。

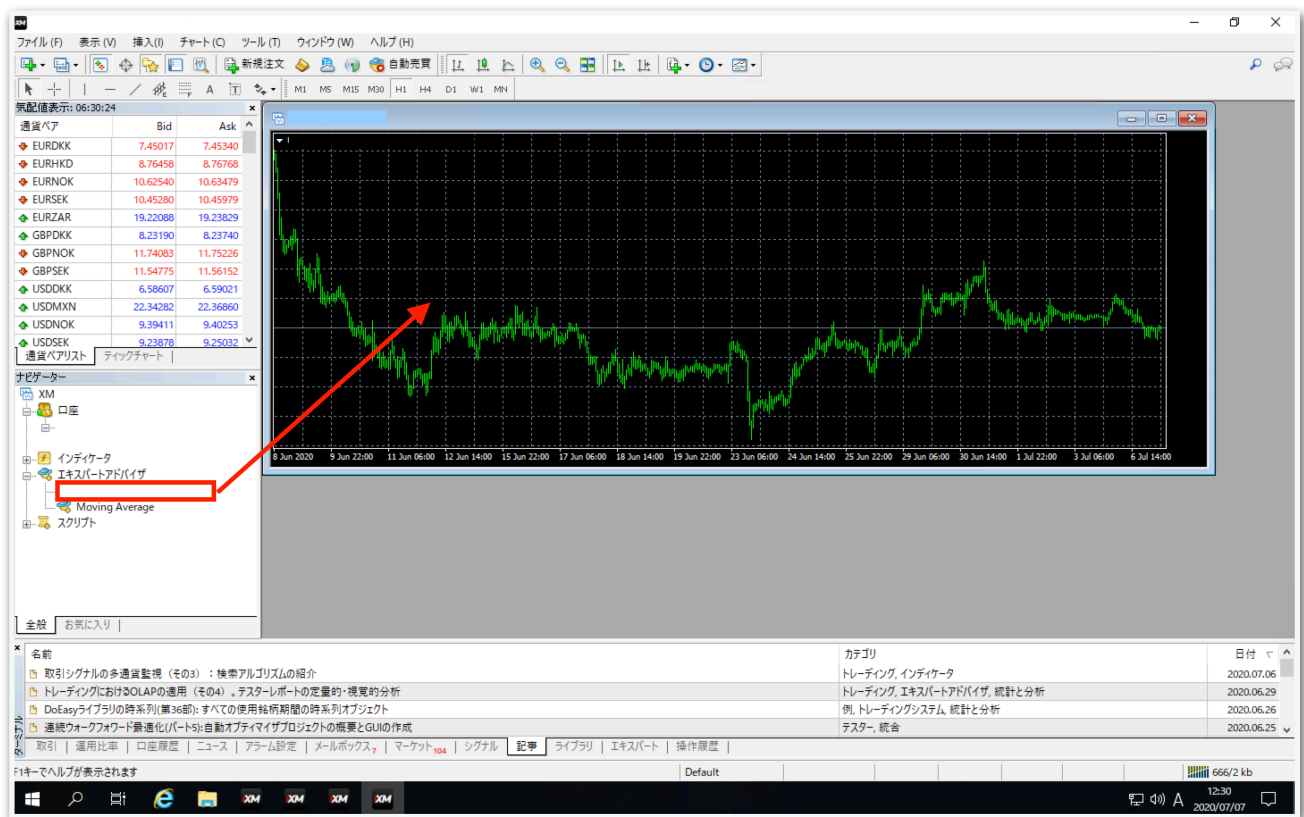

【全般】タブをクリックして、【自動売買を許可する】と【DLLの使用を許可する】にチェックを入れます。

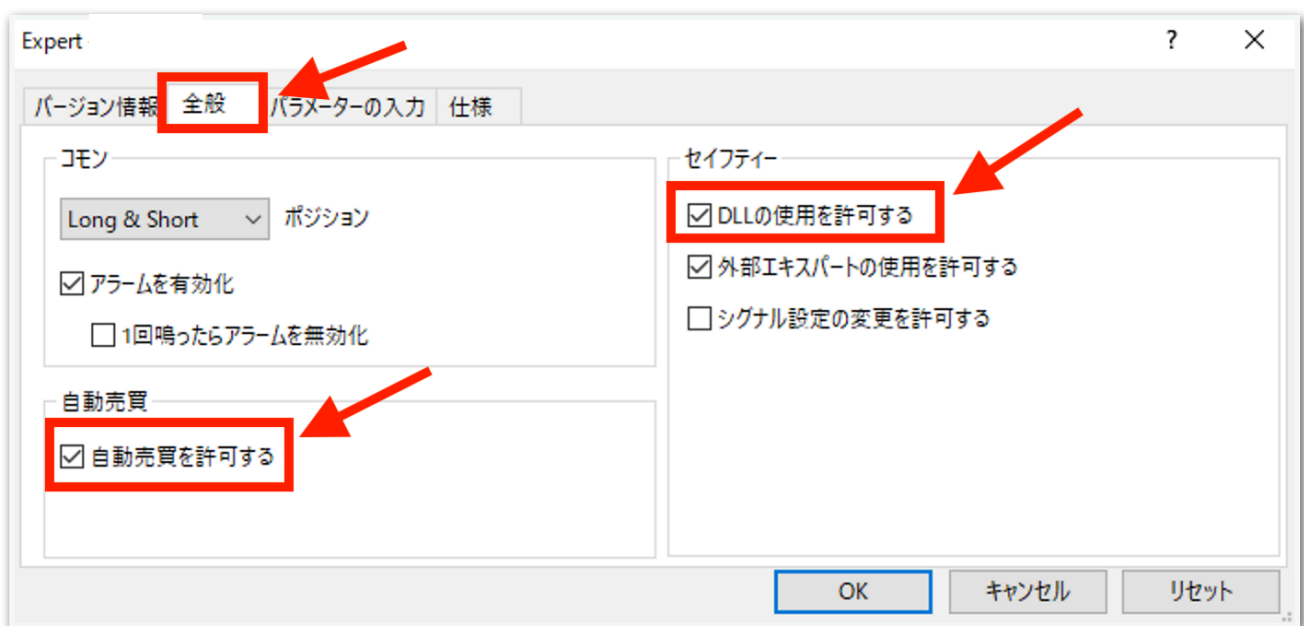

続いて、【パラメータの入力】タブをクリックします。

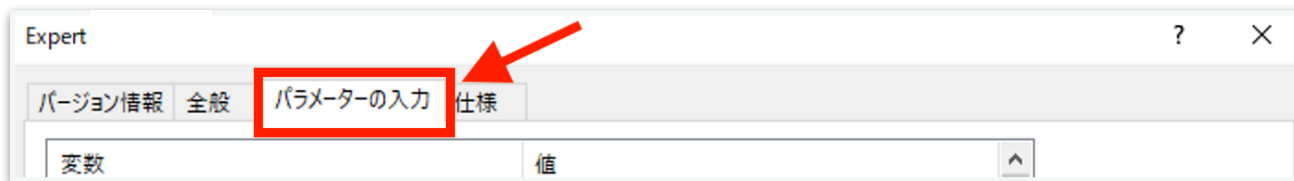

下図のようなパラメータ設定画面が出てきます。次ページでひとつずつ解説します。（初期状態では証拠金30万円の設定になっています。）

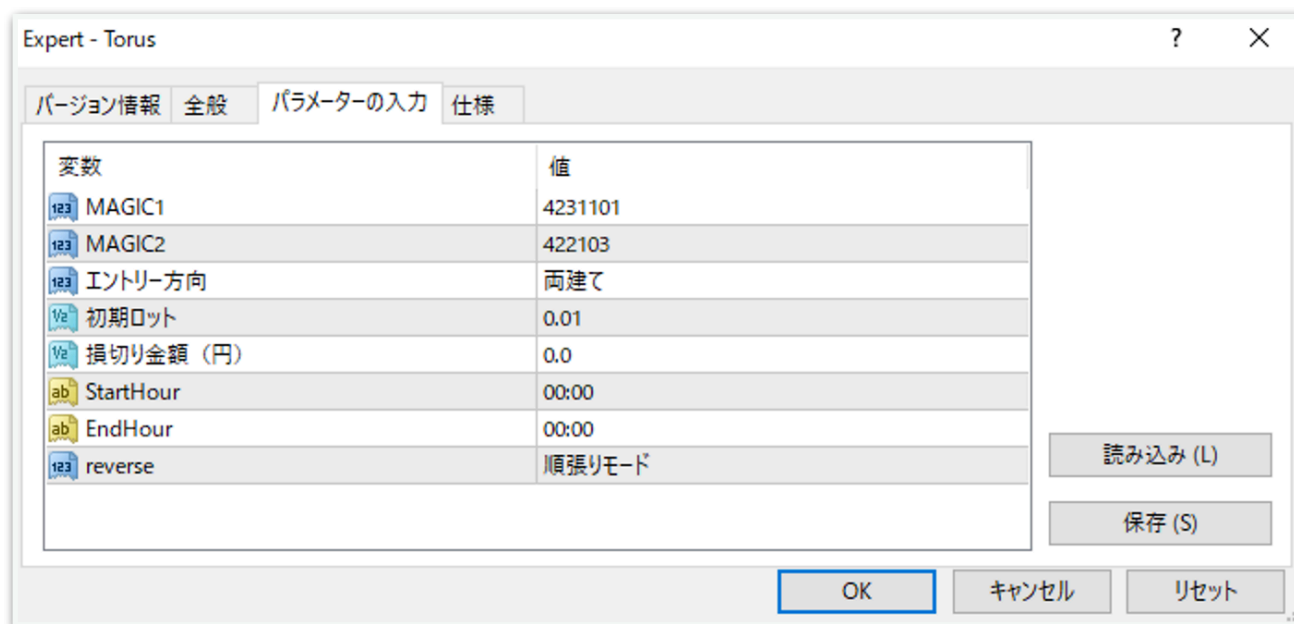

MAGIC1

→原則このままで大丈夫です。あまりないと思いますが、同じMT4内で他のEAを稼働させる際は、他のEAと同一のマジックナンバーにならないようにしてください。

MAGIC2

→原則このままで大丈夫です。あまりないと思いますが、同じMT4内で他のEAを稼働させる際は、他のEAと同一のマジックナンバーにならないようにしてください。

エントリー方向

両建て→買いと売りをエントリーします。

買いのみエントリーを行う→買いのみエントリーします。

売りのみエントリーを行う→売りのみエントリーします。

新規エントリーの中止→保有中のポジションが決済されるとそれ以降エントリーしません。保有中のポジションに対してはナンピンは適用されません。

初期ロット

→1ポジション目のロット（最低30万円あたり0.01ロット）

損切り金額（円）

→含み損がこの金額になったら損切りします。

0.0にすると損切りしません。

30万円で損切りさせたい場合は300000と入力します。

円建て口座のみ対応しています。ドル建て口座などでは機能しません。

StartHour

→EAの稼働開始時刻を指定できます。MT4時間です。夏時間は6時間、冬時間は7時間の時差があります。

1桁の時刻の場合でも頭に0を付けてください。

例：日本時間、夏の午前10時から稼働させる場合→04:00と入力

EndHour

→EAの新規エントリー停止時刻を指定できます。

すでに保有しているポジションに対するナンピンや決済は行われます。

reverse

→順張りモードか逆張りモードを選べます。

パラメータの入力が完了したら【OK】をクリックしてください。

推奨証拠金とロットは、30万円ごとに0.01ロットです。

初期状態では証拠金30万円の設定になっています。

証拠金に合わせてLotsを変更してください。

(例：30万円なら0.01、60万円なら0.02、90万円なら0.03)

ここからはいよいよ自動売買の開始です。入金済んでからこの先を進めてください。

上部にある【自動売買】をクリックすると、赤停止マークから青再生マークに変わります。

そして、チャート右上のニコちゃんマークが笑顔に変わります。

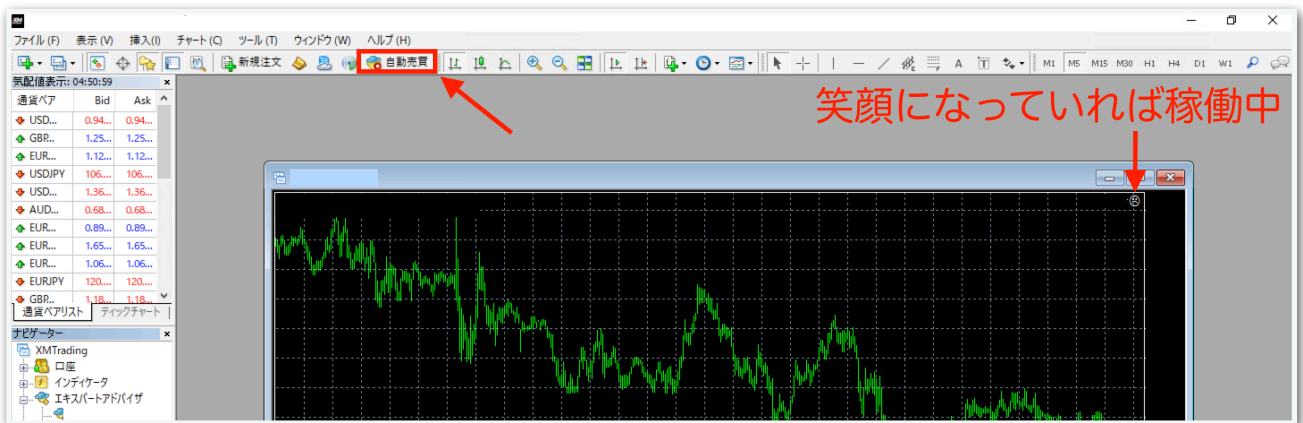

↓稼働中の表示



上部の自動売買の表示が青再生マークになります。



チャート右上の顔の表情が笑顔になります。

あとは自動で取引されます。

※自動売買の停止方法

下記の手順に従って、先に自動売買をオフにしてから、保有中のポジションを決済してください。オフにしてからでないと、決済した瞬間にEAがまた勝手にエントリーしてしまいます。

MT4の上部の【自動売買】をクリック。



赤の停止マークに変わればオフになっています。



MT4下部のターミナル画面内にあるポジションの右側の【x】をクリック。ターミナル画面が出てないときは『Ctrl + T』を押すと表示されます。

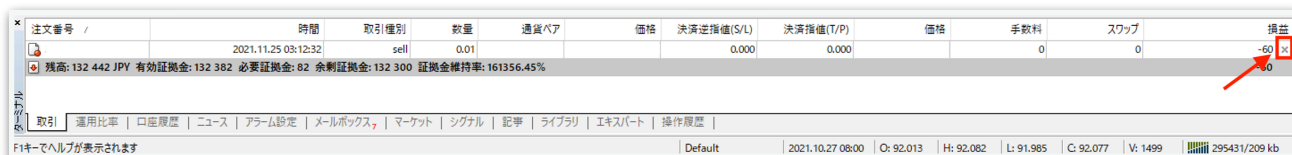

初めて【x】をクリックすると、下図のようなポップアップが出るので、チェックを入れて同意します。

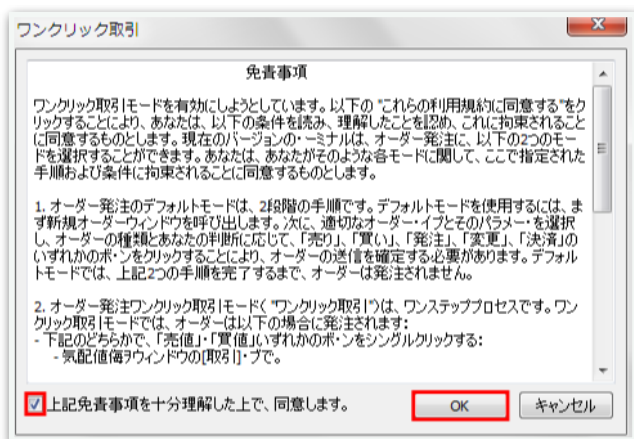

再度【×】をクリックすると決済されます。

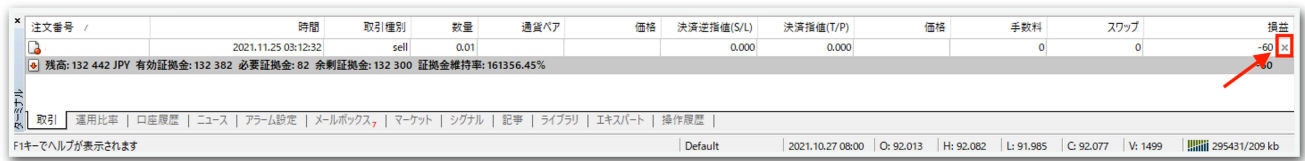

注文番号	時間	取引種別	数量	通貨ペア	価格	決済逆指値(S/L)	決済指値(T/P)	価格	手数料	スワップ	損益
	2021.11.25 03:12:32	sell	0.01			0.000	0.000		0	0	-60

残高: 132 442 JPY 有効証拠金: 132 382 必要証拠金: 82 余剰証拠金: 132 300 証拠金維持率: 161356.45%

取引 | 運用比率 | 口座履歴 | ニュース | アラーム設定 | メールボックス | マーケット | シグナル | 記事 | ライブラリ | エキスポート | 操作履歴

F1キーでヘルプが表示されます | Default | 2021.10.27 08:00 | O: 92.013 | H: 92.082 | L: 91.985 | C: 92.077 | V: 1499 | 295431/209 kb

一度同意した後はポップアップは出ませんので、次回からは【×】をクリックするだけですぐに決済されます。

※EA稼働中にパラメータを変更する方法

チャート右上のニコちゃんマークをクリックすると、パラメータ入力画面が出てきます。

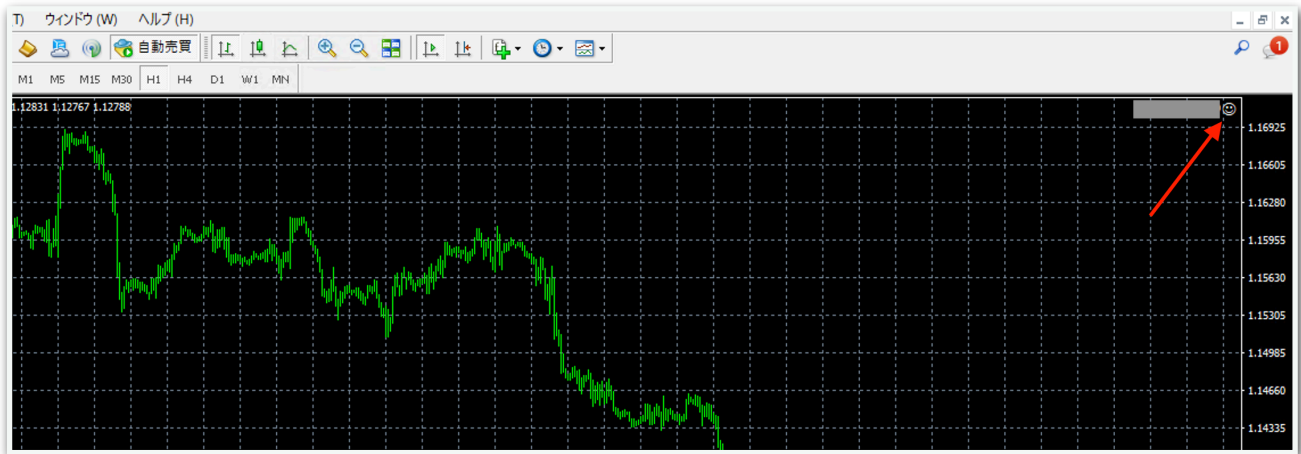

例えば新規エントリーを中止したい場合は、この画面で【エントリー方向】を【新規エントリーの中止】にしてOKを押せば適用されます。

他にも、EA稼働時間を変更するときもここで適用できます。