

spicaインストールマニュアル

MT4にspicaをインストールします。

なお、VPSでEAを稼働させる場合は、この作業はVPSで行ってください。

まずはこちらからEAをダウンロードしてください。

⇒[spicaのダウンロードはこちら](#)

真ん中の【ダウンロード】をクリックするとダウンロードできます。



続いて、MT4の【ファイル】⇒【データフォルダを開く】をクリックします。

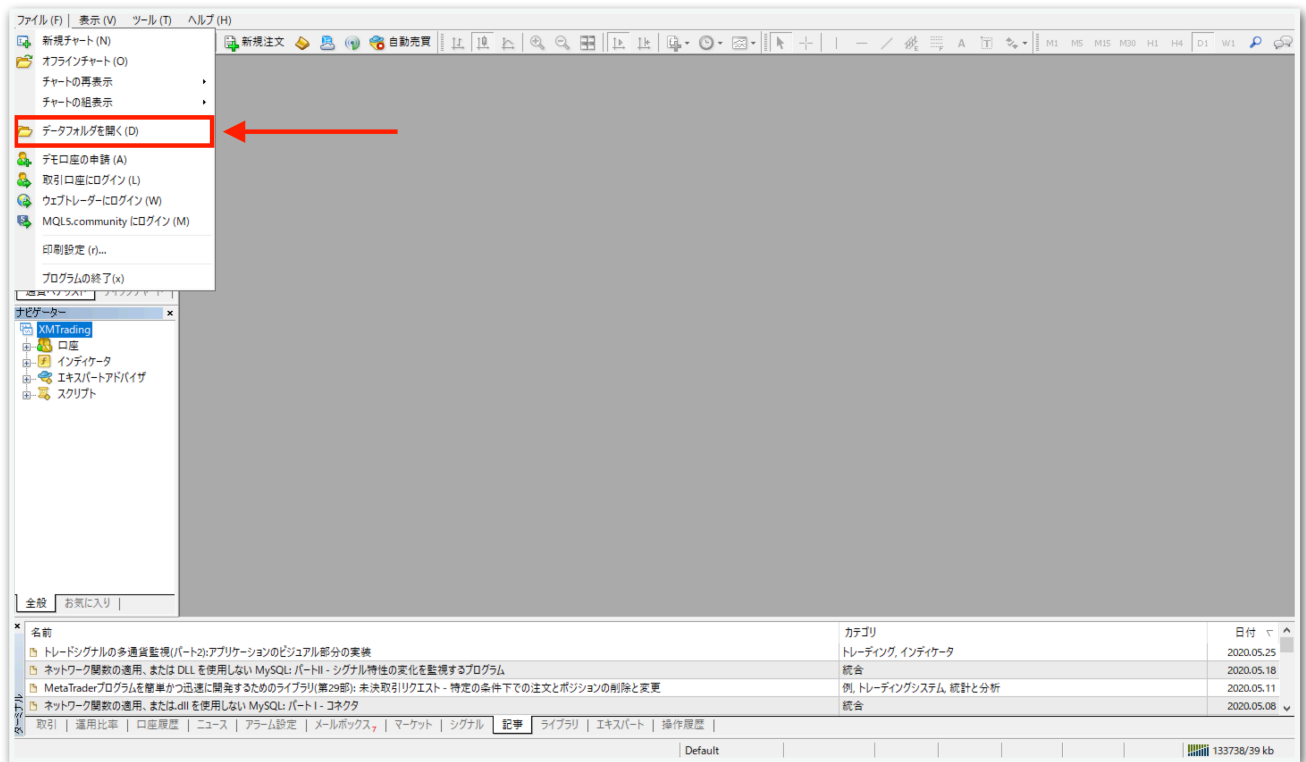

データフォルダが出てくるので、【MQL4】を開きます。



【Experts】を開きます。

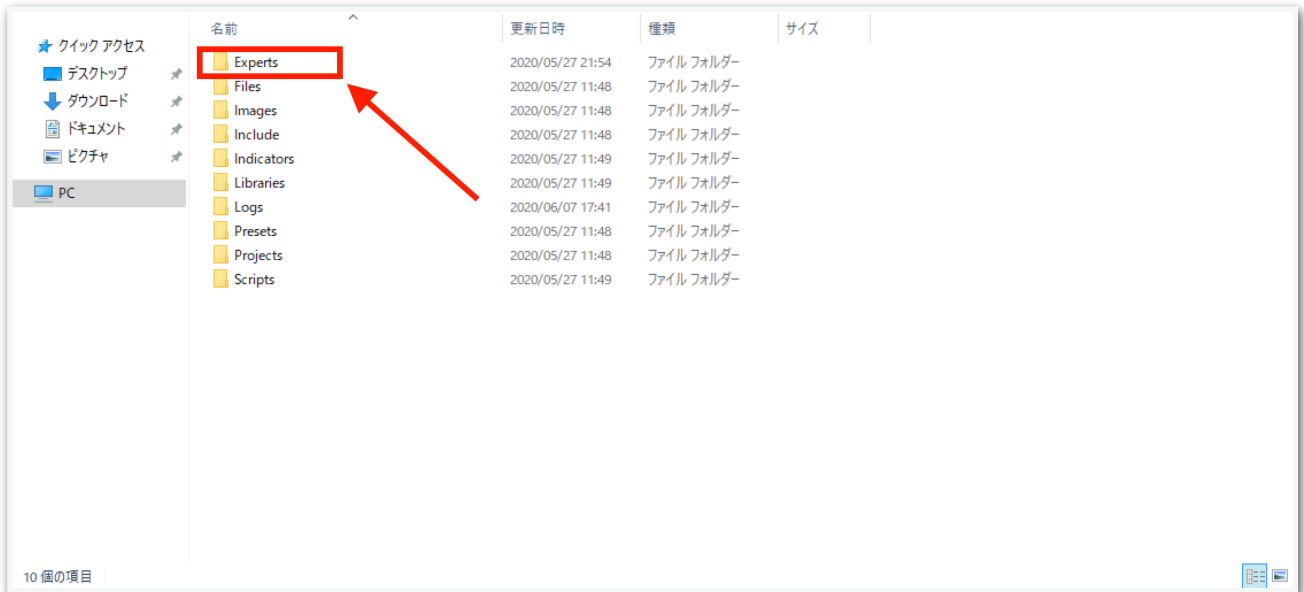

【Experts】の中に、先ほどダウンロードしたspicaをコピーしてください。

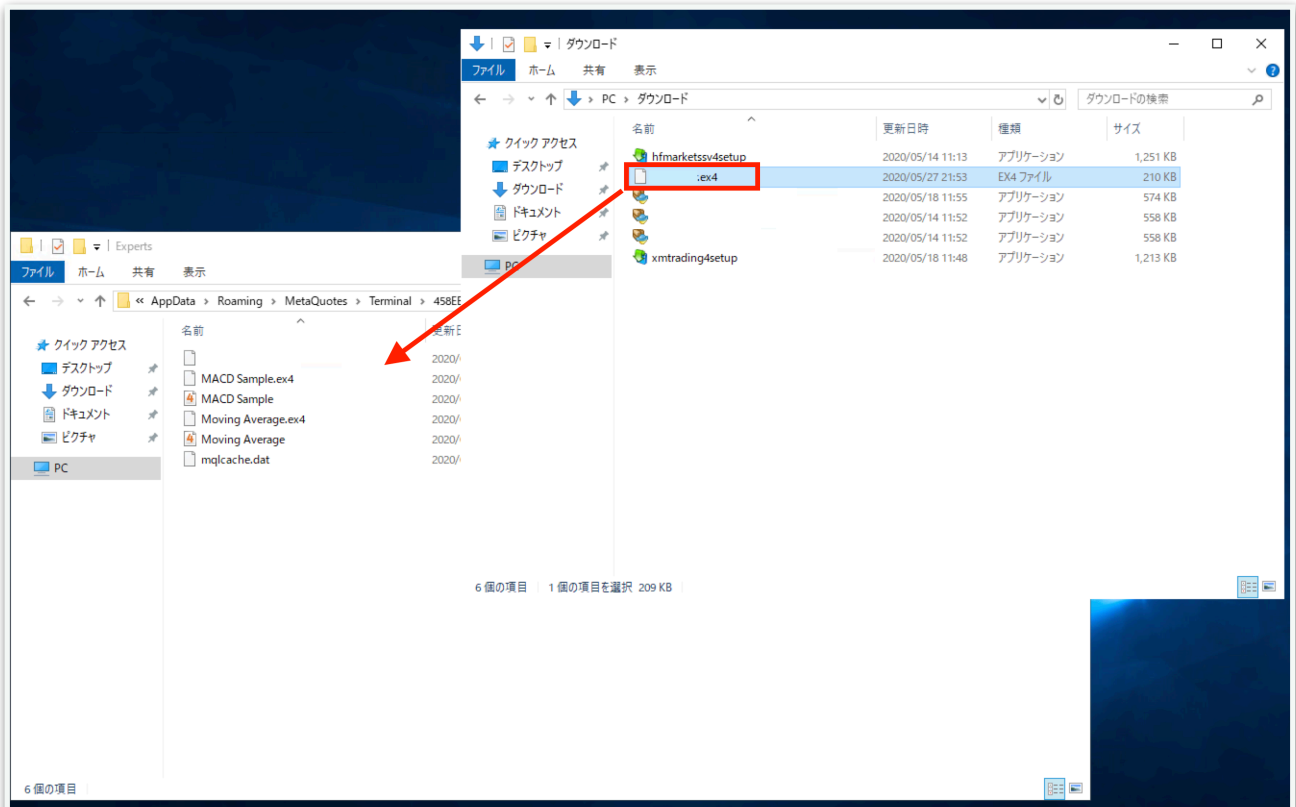

一旦MT4を再起動します。データフォルダとMT4をxで閉じてください。

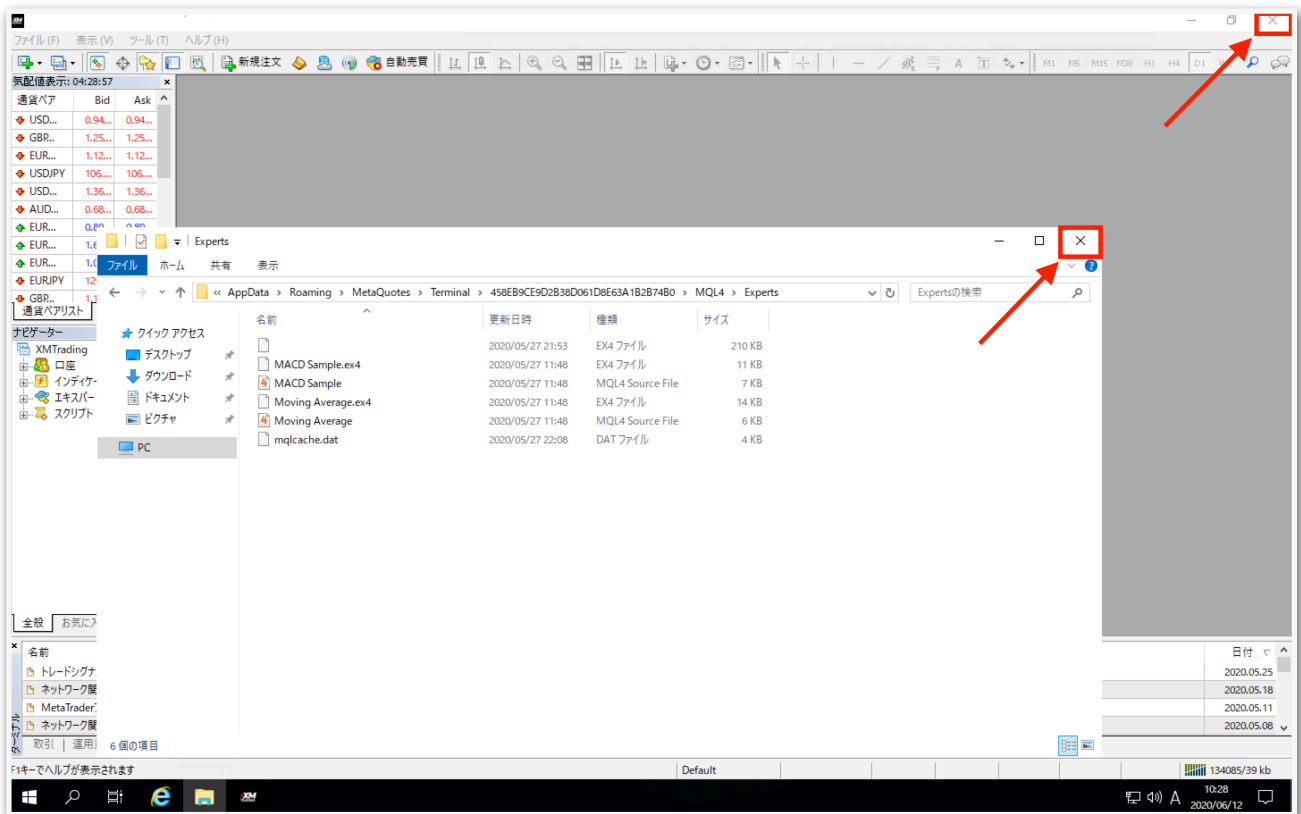

再度MT4を起動してください。

続いて、【ナビゲーター】の中にある【エキスパートアドバイザ】を見てください。その中に、spicaがありますのでドラッグしてチャート上にドロップします。

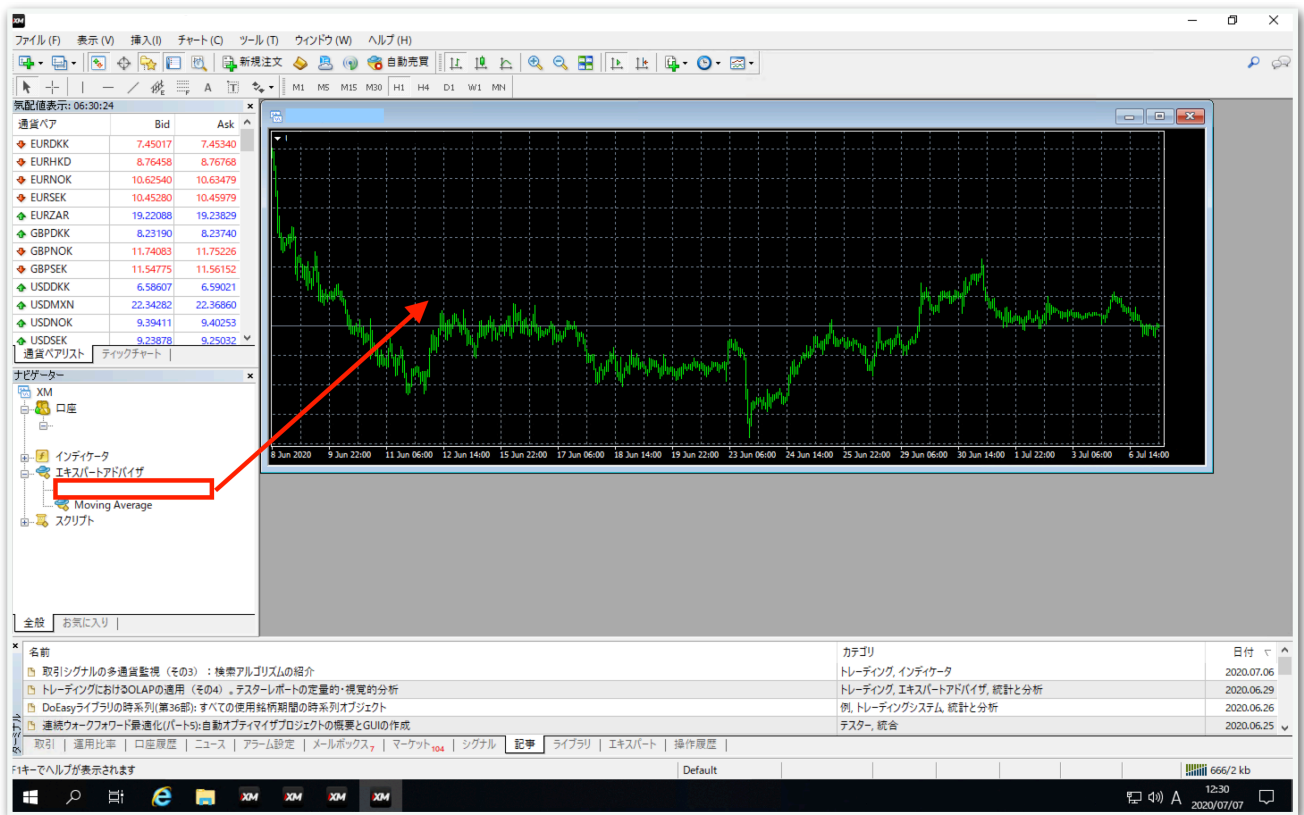

【全般】タブをクリックして、【自動売買を許可する】と【DLLの使用を許可する】にチェックを入れます。

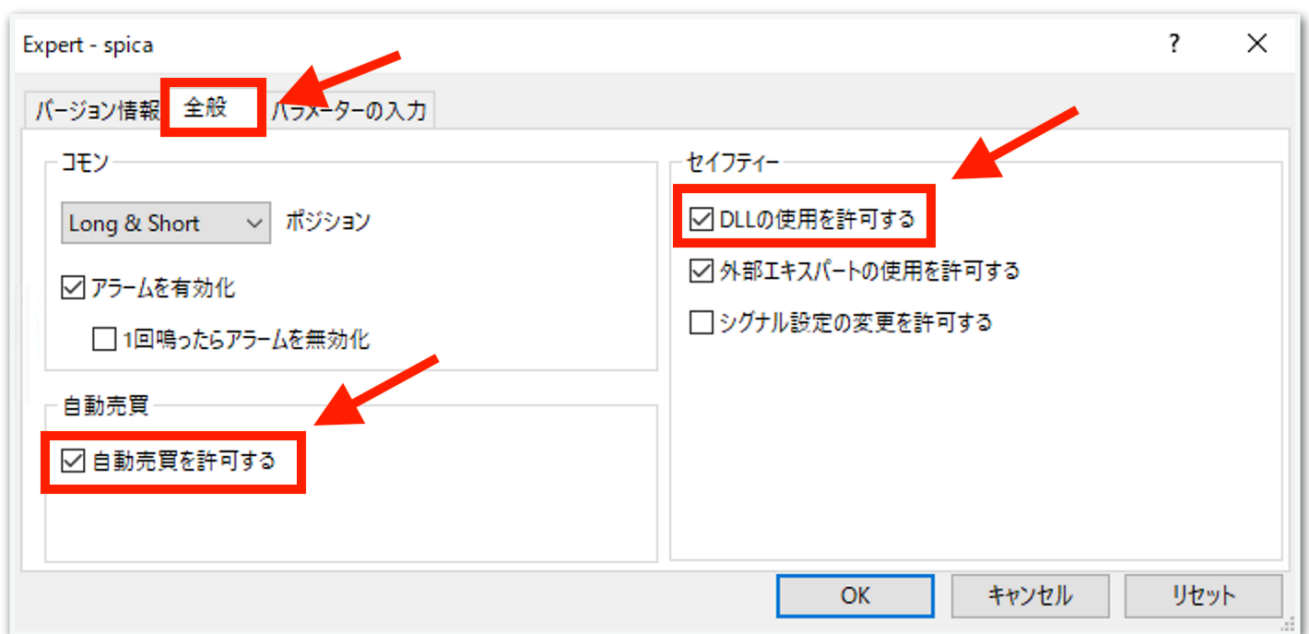

続いて、【パラメータの入力】タブをクリックします。

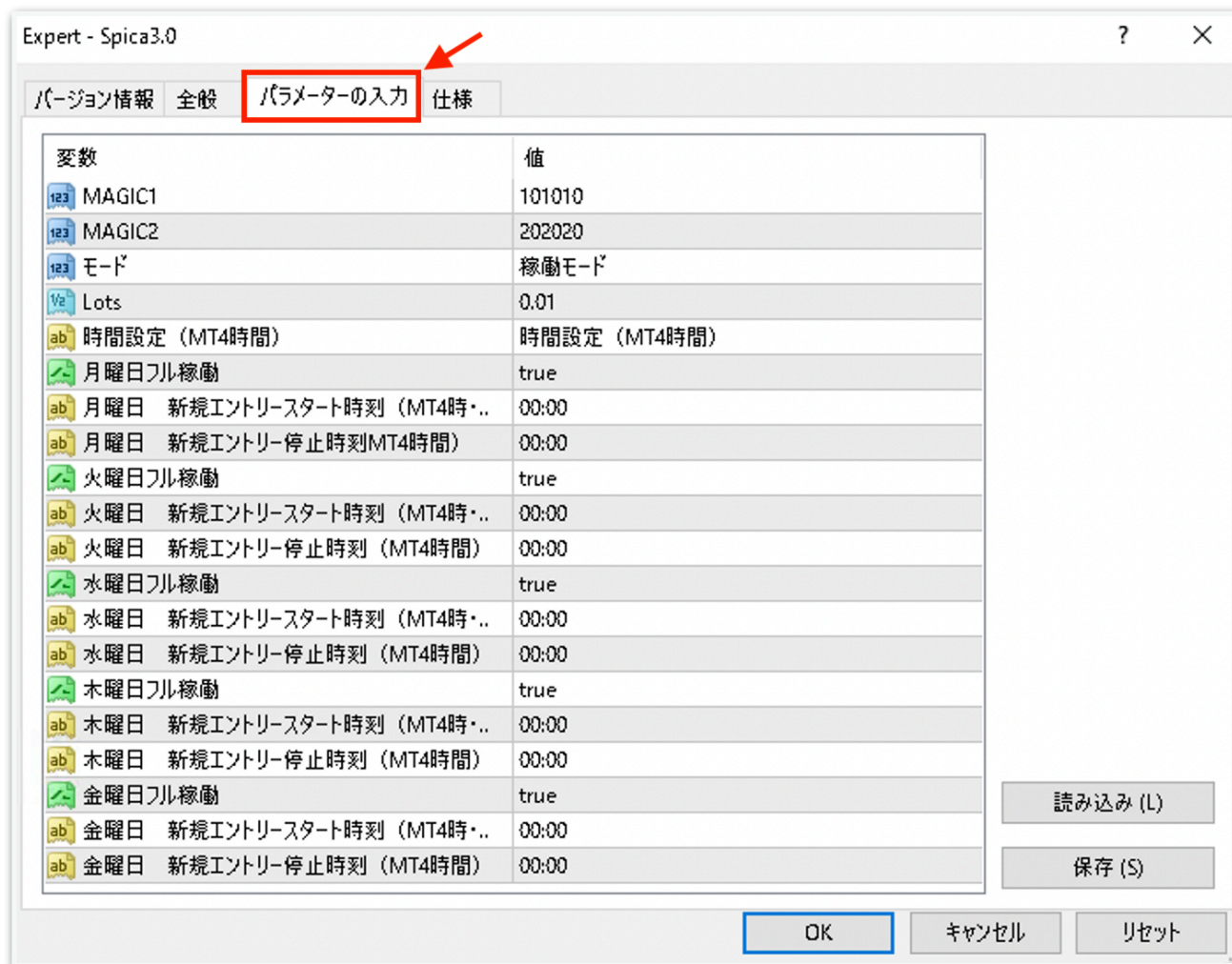

MAGIC1およびMAGIC2

→原則このままで大丈夫です。あまりないと思いますが、同じMT4内で他のEAを稼働させる際は、他のEAと同一のマジックナンバーにならないようにしてください。

モード

- 「稼働モード」通常通り稼働します。
- 「ロング」ロングエントリーのみ行います。
- 「ショート」ショートエントリーのみ行います。
- 「新規エントリーを中止」保有中のポジションが決済されるとそれ以降エントリーしません。保有中のポジションに対してはナンピンは適用されません。

Lots

→証拠金に合わせて変更してください。

※推奨証拠金とLotsについて

証拠金10万円ごとにLots 0.01

(例：10万円なら0.01、50万円なら0.05、100万円なら0.1)

20万円ごとに0.01にするとよりリスクが下がります。

月曜日フル稼働

→trueにすると終日稼働します。

falseにすると次の指定した時刻が反映されます。

月曜日 新規エントリースタート時刻

→指定した時刻以降になったら新規エントリーが始まります。

MT4時間で指定してください。

夏は6時間、冬は7時間の時差があります。冬の日本時間午前9時はMT4時間では午前2時です。

月曜日 新規エントリー停止時刻

→指定した時刻以降になったら新規エントリーを行いません。

ただし、すでに保有しているポジションに対するナンピンや決済は行われます。

火曜日～金曜日も上記と同様です。

入力が完了したら【OK】をクリックします。

ここからはいよいよ自動売買の開始です。入金済んでからこの先を進めてください。

上部にある【自動売買】をクリックすると、赤停止マークから青再生マークに変わります。

そして、チャート右上のニコちゃんマークが笑顔に変わります。

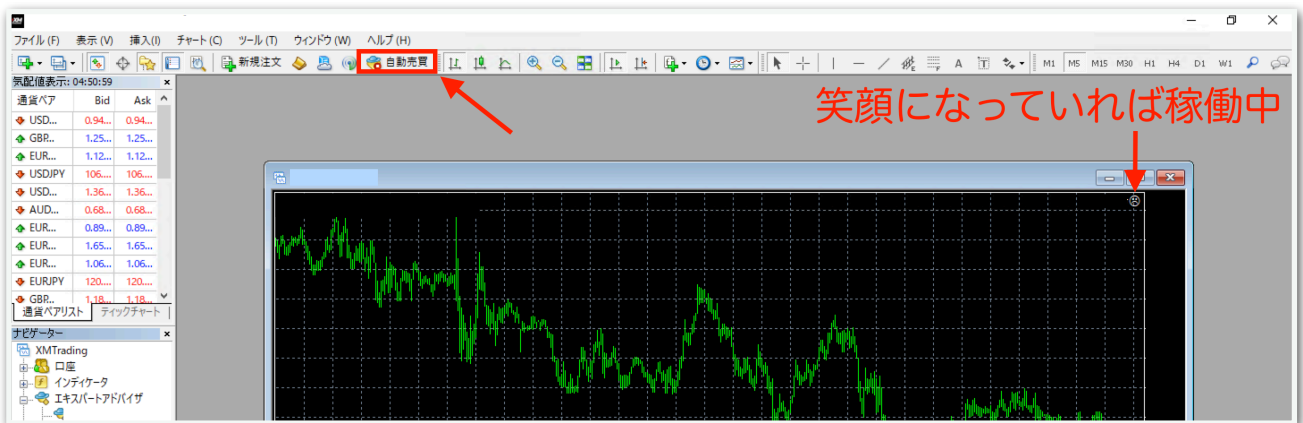

↓稼働中の表示



上部の自動売買の表示が青再生マークになります。



チャート右上の顔の表情が笑顔になります。

あとは自動で取引されます。

※自動売買の停止方法

下記の手順に従って、先に自動売買をオフにしてから、保有中のポジションを決済してください。オフにしてからでないと、決済した瞬間にEAがまた勝手にエントリーしてしまいます。

MT4の上部の【自動売買】をクリック。



赤の停止マークに変わればオフになっています。



MT4下部のターミナル画面内にあるポジションの右側の【x】をクリック。ターミナル画面が出てないときは『Ctrl + T』を押すと表示されます。

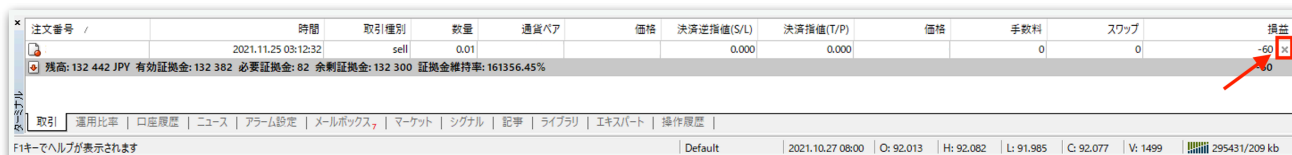

初めて【x】をクリックすると、下図のようなポップアップが出るので、チェックを入れて同意します。

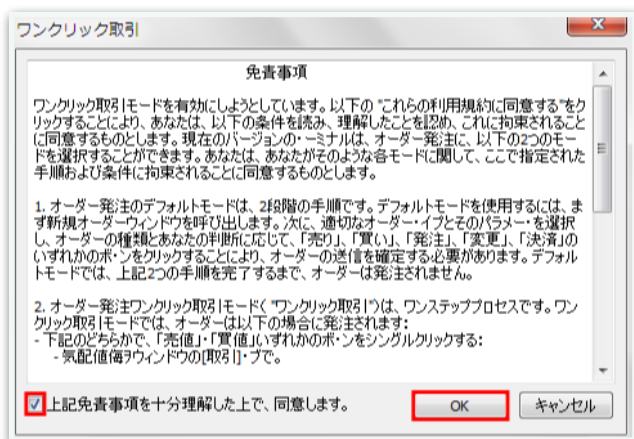

再度【×】をクリックすると決済されます。

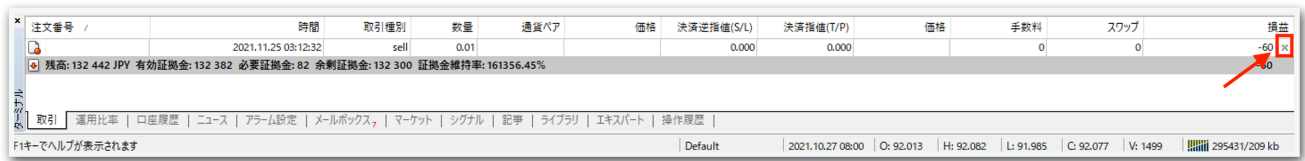

注文番号 /	時間	取引種別	数量	通貨ペア	価格	決済逆指値(S/L)	決済指値(T/P)	価格	手数料	スワップ	損益
	2021.11.25 03:12:32	sell	0.01			0.000	0.000		0	0	-60

残高: 132 442 JPY 有効証拠金: 132 382 必要証拠金: 82 余剰証拠金: 132 300 証拠金維持率: 161356.45%

取引 | 運用比率 | 口座履歴 | ニュース | アラーム設定 | メールボックス | マーケット | シグナル | 記事 | ライブラリ | エクスポート | 操作履歴 |

F1キーでヘルプが表示されます | Default | 2021.10.27 08:00 | O: 92.013 | H: 92.082 | L: 91.985 | C: 92.077 | V: 1499 | 295431/209 kb

一度同意した後はポップアップは出ませんので、次回からは【×】をクリックするだけですぐに決済されます。